

WYKONAĆ x16

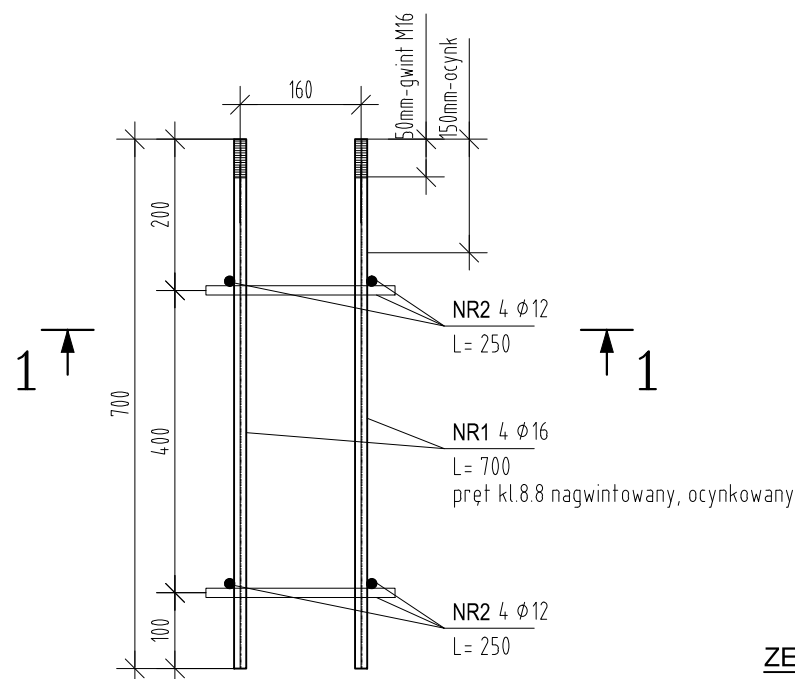



## ZESTAWIENIE STALI

POZ.	NR PRETA	RODZAJ STALI	DŁUGOŚĆ [cm]	LICZBA SZTUK	DŁUGOŚĆ ŁĄCZNA [m]	
					A-IIIIN	
					Ø12	Ø16
K_1	1	Ø16 A-IIIIN	70	4		2.8
	2	Ø12 A-IIIIN	25	8	2	
DŁUGOŚĆ RAZEM [m]					2	2.8
MASA JEDNOSTKOWA [kg/m]					0.888	1.578
MASA [kg]					1.78	4.42
MASA OGÓŁEM [kg]					6.2	
WYKONAĆ: x 16					99.2	

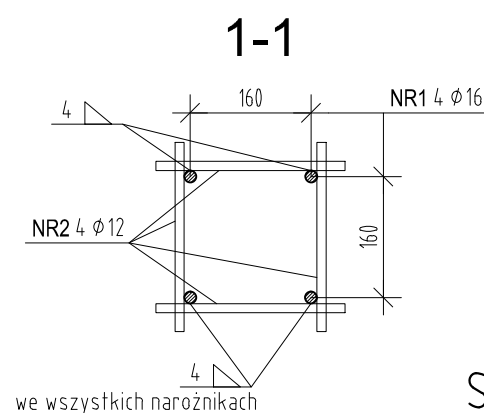
Uwaga. Wszystkie pręty są wymiarowane w osiach.

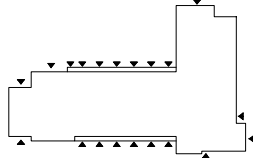
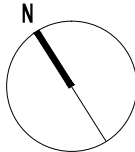

STAL PROFILOWA kl8.8-pręt NR1  
STAL ZBROJENIOWA A-III-N-pręty NR2

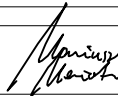
SCHEMAT: 	KIERUNEK POŁNOCY: 		
INWESTOR: Komenda Powiatowa PSP w Bolesławcu	ADRES: ul. Wesoła 2, 59-700 Bolesławiec		
NAZWA I ADRES OBIEKTU BUDOWLANEGO			
<h2 style="margin: 0;">Budowa Komendy Powiatowej Państwowej Straży Pożarnej z Jednostką Ratowniczo-Gaśniczą w Bolesławcu wraz z niezbędną infrastrukturą techniczną i zagospodarowaniem terenu na działce o nr ewid. 202/6 i 202/7, obręb 0004 Miasta Bolesławiec</h2>			
PROJEKTOWAŁ: mgr inż. DOMINIK KOŹMAŁSKI	NR UPRAWNIENI: Uprawnienia budowlane w specjalności konstrukcyjnej do projektowania bez ograniczeń WKP/0057/P/OK/04	PODPIS: 	JEDNOSTKA PROJEKTOWA:
SPRAWOZIŁ: mgr inż. MARIUSZ MASIOŁA	Uprawnienia budowlane w specjalności konstrukcyjnej do projektowania bez ograniczeń 7131/13/P/2001		<h3 style="margin: 0;">A.DO XXI</h3> <p style="font-size: small; margin: 0;">spółka z ograniczoną odpowiedzialnością ul. Trybunalska 38, 60-325 Poznań</p>
OPRAĆCOWAŁ:	PODPIS:		
BRANŻA: KONSTRUKCJA	STADIUM: PROJEKT WYKONAWCZY	DATA: 23.08.2021r.	
TYTUŁ RYSUNKU:			NR RYSUNKU:
<h1 style="margin: 0;">KOTEW K1</h1>			<h1 style="margin: 0;">PW-K-17</h1>

PROJEKT CHRONIONY PRAWEM AUTORSKIM MOŻE SŁUŻYĆ WYŁĄCZNIE DO CELU, DLA KTÓREGO ZOSTAŁ WYKONANY.  
 UDOSTĘPNIANIE JAKIEJKOLWIEK CZĘŚCI PROJEKTU W JAKIEJKOLWIEK FORMIE - WYŁĄCZNIE ZA ZGODĄ AUTORÓW I  
 AUTORSKIEJ PRACOWNI PROJEKTOWEJ "A.DO XXI" ul. Trybunalska 38, 60-325 Poznań